高校部一斉授業コース

「本質的な理解・入試直結授業」

KLC セミナー倉敷校は高校 3 年間一貫して大学受験突破を目標としています。大学入試改革に伴い開始された共通テストは、国公立大学を目指す上で避けては通れない試験であり、難易度も高くなっています。この狭き門を通過するための KLC セミナー倉敷校の取り組みをご紹介します。

■ KLC セミナー倉敷校独自のカリキュラム

KLC セミナー倉敷校では学校準拠で一斉授業を行いません。どの学校に進学したとしても大学受験が最終目的ならば、入試を見据えた学習を行う必要があるからです。1・2 年生では基本的な内容こそ疎かにすることなく、どのような形で出題されても解けるように本質的な理解を目指します。3 年生では入試問題演習を通して本格的に解法のポイントの押さえ方を解説し、応用力を養います。

■ 聞くことに集中できる授業

一斉授業のデメリットは受講生の理解度を完全に一定に保つことが難しい点です。しかし KLC セミナーの授業はそのデメリットを最小限に抑えることができます。KLC セミナーの授業では**聞く時間と書く時間を区別**して授業をしています。これは実は実現が難しいことです。
まず、生徒が授業を聞く時間に完全に集中することが難しいため、講師は常に生徒の授業の受け方を見ながら進行します。集中が出来ていない生徒にはすぐさま発問を投げかけたり、声をかけたりしながら再度集中を促します。このように一人一人の生徒に**面倒見を持って**一斉授業を行います。
また、前提として生徒が積極的に聞こうと思えなければ聞くことに集中する授業を展開はできません。KLC セミナーの講師はその**生徒が主体的に聞こうと思える授業を行うスキル**を持っています。
書く時間はただ書き写す時間ではなく、学んだ知識をノートに再現する最短の復習の時間かつ、家に帰って再度復習ができるようなノート作りを徹底します。

高校１・２年生

高校１年 大学受験準備クラス	【数学 英語】標準Ｂクラス・発展Ｃクラス		
高１英語 Ｂクラス / Ｃクラス	水曜日	19：10～21：40（140分・2講座）	
高１数学 Ｂクラス / Ｃクラス	金曜日	19：10～21：40（140分・2講座）	
高１国語	土曜日	20：00～21：10（ 70分・1講座）	
高１物理	土曜日	18：40～19：50（ 70分・1講座）	

高校２年 大学受験準備クラス	【数学 英語】標準Ｂクラス・発展Ｃクラス		
高２英語 Ｂクラス / Ｃクラス	火曜日	19：10～21：40（140分・2講座）	
高２数学 Ｂクラス / Ｃクラス	木曜日	19：10～21：40（140分・2講座）	
高２国語	日曜日	20：00～21：10（ 70分・1講座）	
高２理系物理	日曜日	17：20～18：30（ 70分・1講座）	
高２理系化学	日曜日	18：40～19：50（ 70分・1講座）	
ハイレベル英語	火曜日	17：50～19：00（ 70分・1講座）	※受講基準あり
ハイレベル数学	木曜日	17：50～19：00（ 70分・1講座）	※受講基準あり

高１・２受講費用

講座数	70分授業
1講座	税込 8,470円
2講座	税込 16,940円
3講座	税込 25,410円
4講座	税込 26,400円
5講座	税込 34,870円
6講座以上	税込 38,500円

※　数学・英語の140分授業は、「70分授業2講座」扱いとなります。

オススメ！6講座以上の受講

6講座以上の受講で上限 **38,500円！**

オススメ！4講座特別セット

どの講座を組み合わせても4講座で **26,400円！**

Monoxer利用費	毎月 550円	**高2英語の受講者を対象**に英単語暗記アプリ「monoxer」を導入しています。

高校３年生

大学受験対策講座

数学・英語・国語・理科・社会

共通テストレベルから国公立２次・私大レベルまで　【英語 数学】標準Ｂクラス・発展Ｃクラス

数学ＩＡ（共通テスト）	火曜日	19：10～20：20（ 70 分・1 講座）
数学ⅡＢ（共通テスト）	火曜日	20：30～21：40（ 70 分・1 講座）
二次数学Ⅲ	土曜日	18：10～19：50（100 分・1 講座）
二次数学ＩＡⅡＢ　Ｂクラス／Ｃクラス	土曜日	20：00～21：40（100 分・1 講座）
英語（共通テスト）	日曜日	20：00～21：40（100 分・1 講座）
二次英文法（標準）	金曜日	18：40～19：50（ 70 分・1 講座）
二次英作文（発展）	金曜日	18：40～19：50（ 70 分・1 講座）
二次英語　Ｂクラス／Ｃクラス	金曜日	20：00～21：40（100 分・1 講座）
現代文（共通テスト）	月曜日	19：10～20：20（ 70 分・1 講座）
古典（共通テスト）	月曜日	20：30～21：40（ 70 分・1 講座）
二次国語	土曜日	18：10～19：50（100 分・1 講座）
理系化学	木曜日	19：10～21：40（140 分・2 講座）
理系物理	日曜日	17：20～19：50（140 分・2 講座）
現代社会（共通テスト）	月曜日	17：40～18：50（ 70 分・1 講座）

【数学】
共通テスト対策は１学期に１問１答に近い形式で最低限必要な知識の総復習を行い、２学期以降は共通テスト対策として単元が混ざった複合的な問題の見方を演習します。共通テストとは言え二次レベルの問題が出題されるため、二次数学の受講までおすすめいたします。

【英語】
共通テスト対策では１学期はリスニング問題の聴き取り方、リーディング問題の読み方の基礎を定着させ、２学期から演習問題で得点力を身につけます。二次英語では国公立大学・私立大学の読解問題を中心に演習を行い、長文・英文解釈・英文法・英作文をバランスよく演習します。

【国語】
共通テスト対策では現代文・古典ともに、１ 学期は理論・知識に重点を置いた解き方を身に着け、２ 学期以降は演習量を増やし、１ 学期に学んだ理論・知識の定着を図ります。二次国語では、国公立大学の過去問題を用い、１ 学期は現代文、２ 学期以降は現代文と古文の演習を行います。こちらも理論と知識を基に、問題を解く手順を学ぶ講座です。

【理科】
１学期は３年生で習う未習単元の導入を公式の暗記だけでなく理論から丁寧に行います。また毎時間共通テスト対策として既習単元の問題演習を数問行い、復習も継続して行います。２学期以降は、共通テスト～二次レベルの問題演習を行っていきます。

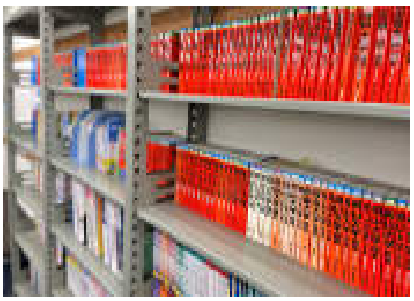

高３受講費用（税込）

70 分授業：1 講座 10,010 円
100 分授業：1 講座 14,300 円

オススメ！6 講座以上の受講

6 講座以上の受講で上限 **55,000 円！**

オススメ！4 講座特別セット

どの講座を組み合わせても 4 講座で **35,200 円！**

高３受講例

講座 / 志望大学	数学			英語				国語		理科	社会	
	[共通] ⅠA ⅡB	[二次] Ⅲ	[二次] ⅠAⅡB	[共通] 英語	[二次] 英文法	[二次] 英作文	[二次] 英語	現代文 古典	[二次] 国語	理系 物・化	現社	**授業料**税込
国公立（難関）理系 【大阪・神戸・広島など】	★	★	★	★		★	★	★		★		**55,000 円**
国公立（難関）文系 【大阪・神戸・広島など】	★		★	★		★	★	★	★		★	**55,000 円**
国公立理系 【岡山・香川・愛媛など】	★	★	★	★		★	★	★		★		**55,000 円**
国公立文系 【岡山・香川・愛媛など】	★			★		★	★	★	★		★	**55,000 円**
私立（難関）理系 【早慶・関関同立など】	★	★	★	★	★		★			★		**55,000 円**
私立（難関）文系 【早慶・関関同立など】	★		★	★	★		★	★				**55,000 円**
私立理系 【産近甲龍・川福・理大など】	★	★	★	★	★					★		**55,000 円**
私立文系 【産近甲龍・清心・川福など】				★	★		★	★				**35,200 円**

※高校３年生の授業料は上限 税込 55,000 円となります。
※その他の受講パターンについてはお問い合わせください。

2022 年 ＫＬＣセミナーの大学合格実績

国公立大学
東京大(1)・京都大(1)・大阪大(6)・名古屋大(3)・九州大(1)・北海道(2)・東北(1)・神戸大(3)・大阪公大(6)・岡山大(39)·広島大(8)、ほかに、香川大・愛媛大・徳島大・高知大・山口大・鳥取大・島根大・岡山県立大・兵庫県立大　など多数

私立大学
早稲田大、慶応義塾大、上智大、明治、青山学院、法政大、同志社大、立命館大、関西学院大、関西大、川崎医療福祉大、ノートルダム清心女子大　など多数