

2024-25 Winter session



冬期講習

Knowledge Learning Creation Kurashiki

Contents

	冬期講習について	P3
1	小学生 一斉授業	P4~6
2	中学生 一斉授業	P7~9
3	高校生 一斉授業	P10~11
4	個別指導・kulumo	P12~13
5	お申し込み方法	P14
6	学習環境	P15

KLCの冬期講習 3つのポイント

KLCの冬期講習は、冬休みを有効活用して復習をしたり、苦手分野を克服したりするのに最適な機会です。冬期講習のポイントはたくさんありますが、その中でも特に重要な3つのメリットを挙げます。

1 一斉授業、個別指導、kulumo、映像授業のベストミックスへ！

KLC セミナーでは、一斉授業、1:1 個別指導、1:3 個別指導、ICT 教材「すらら」を用いた kulumo、映像授業などさまざまな学習形態をご用意しています。お子様ごとに学習の悩みは千差万別。KLC は多様化する学習問題にお応えするべく、万全の態勢で臨みます。

2 「補習日」「直しタイム」でやり残しゼロへ！

KLC の冬期講習では、苦手になりやすい分野を重点的に学習することができます。宿題だけでなく、授業ごとにチェックテストを行い、理解度の確認も怠りません。また、チェックテストで不合格だった場合や直しや再テストを必ず受けていただくため、「やり残し」をつくりません。徹底的にやり切るのが KLC スタイルです！

3 修了テスト・志望校判定テストで達成度をチェック！

KLC の冬期講習には小学生は「修了テスト」、中1・2生は「おかし・修了テスト」、中3生は「おかし・志望校判定テスト」を受けていただきます。ただ受けるのではなく、目標設定を自身で行い、モチベーションを高めることも行っていきます。

小中学生は修了・志望校判定テスト後に「テスト直し」の時間も設置。テストについてもやりっ放しを認めないのが KLC スタイルです。

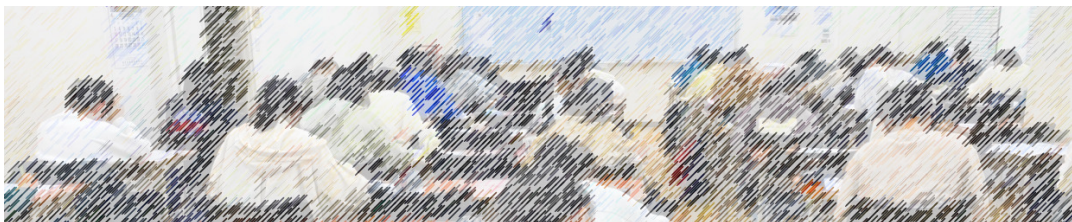

1 小学生 一斉授業

全学年共通で2学期までの復習と3学期の先取りを行います。小学1～4年生は受験準備として、学校内容+ α のレベルとなります。小5～6年生は受験クラスと進学(非受験)クラスに分かれ、中学受験対策、中学・高校進学準備をそれぞれ進めます。

直しタイム (NT)

講習2日目以降の授業後30分

KLC セミナーでは、宿題・チェックテストを最後までやりきります。
講習2日目以降の授業後30分で宿題のやり直しやチェックテストの解き直しを行います。

補習日

欠席された授業内容の補習や、質問対応をいたします。

修了テスト&テスト直し

冬期講習までに行った内容を中心とした修了テストを行います。別日での受験も可能ですので、ご相談ください。
また、テスト後は間違えた問題の直しを行い、間違えた問題を「できる」に変えていきます。
修了テストを受験された方全員が対象になります。

小学1年生

受験準備クラス

12/22 (日)・23 (月)・1/5 (日)

国語・算数 16:30～17:30 (60分)

NT (直しタイム) 17:30～18:00 (授業後30分)

計算、読み書きを中心に2学期までの復習

小学2年生

受験準備クラス

12/22 (日)・23 (月)・1/5 (日)

算数・国語 16:30～17:30 (60分)

NT (直しタイム) 17:30～18:00 (授業後30分)

かけ算含む文章題と読解問題で2学期までの復習

小学3年生

受験準備クラス

12/25 (水)～28 (土)

算数・国語 9:40～11:50 (各60分)

NT (直しタイム) 11:50～12:20 (授業後30分)

円を含む図形問題や読解問題を中心に2学期までの復習

小学4年生

受験準備クラス

12/25 (水)～28 (土)

算数・国語 16:00～18:10 (各60分)

NT (直しタイム) 18:10～18:40 (授業後30分)

理科・社会(kulumo) 13:50～15:10 (各30分)

NT (直しタイム) 15:10～15:40 (授業後30分)

がい数や文章題と読解問題を中心に2学期までの復習

小学5年生

受験Cクラス・進学Bクラス

中学受験Cクラス

12/22 (日) 国語・算数 12:30～14:40 (各60分)

12/25 (水)～29 (日)

国語・算数 10:50～13:00 (各60分)

12/25 (水)～28 (土)

社会・理科 13:40～15:50 (各60分)

NT (直しタイム) 15:50～16:20 (授業後30分)

中学受験に向けた小5内容の総復習

中学進学準備Bクラス

12/25 (水)～28 (土)

算数・国語 10:50～13:00 (各60分)

NT (直しタイム) 13:00～13:30 (授業後30分)

理科・社会(kulumo) 13:40～14:50 (各30分)

NT (直しタイム) 14:50～15:20 (授業後30分)

学校レベル+ α での2学期までの復習

特殊算特訓

和差算やつるかめ算など特殊算を特訓

12/23 (月) 17:00～19:50 (160分)

適性検査特訓【理系・文系】

記述問題を中心に県立中対策

1/8 (水)～1/9 (木) 17:20～20:10 (各160分)

小学6年生

受験クラス・進学クラス

受験クラス

12/22 (日) 国語・算数	12:30~14:40 (各60分)
12/25 (水) ~30 (月)	
適性検査特訓【演習】	10:10~11:50 (各45分)
国語・算数	12:30~14:40 (各60分)
適性検査特訓【解説】	14:50~17:00 (各60分)
NT (直シタイム)	17:00~18:00 (授業後60分)

入試直前に行くべき県立中受検対策で最後の追い込み

受験 理社クラス

12/25 (水) ~28 (土)	
理科・社会	14:50~17:00 (各60分)
NT (直シタイム)	17:00~18:00 (授業後60分)

私立中受験に必要な教科別入試に対応した理社対策

中学進学準備クラス

12/25 (水) ~28 (土)	
国語・算数・英語	9:40~13:00 (各60分)
NT (直シタイム)	13:00~13:30 (授業後30分)
理科・社会 (kulumo)	13:40~14:50 (各30分)
NT (直シタイム)	14:50~15:20 (授業後30分)

中学進学に向けて小6の総復習

県立中受験直前特訓

本番を想定した予想問題で最終チェック

1/5 (日)・6 (月)	
文系・理系特訓	10:40~14:00 (各80分) ※昼休憩40分
NT (直シタイム)	14:00~15:00 (授業後60分)
面接練習	15:00~16:00 (60分)

補習日

欠席された授業の補習やテスト直しを行います

小1~4・小5B・小6 進学	12/29 (日) 10:30~12:00
小5C	12/30 (月) 10:30~12:00
小6 受験	【入試直前 Q&A】1/7 (火) ~10 (金) 17:00~19:00

修了テスト&テスト直し

冬期講習の総まとめの確認テストとテスト直しを行います

修了テスト

小1~2	1/6 (月) 16:30~18:00
小3~4	1/5 (日) 10:30~12:00
小5C	1/5 (日) 12:00~15:20
小5B・小6 進学	1/5 (日) 12:00~15:00

テスト直し

1/6 (月) 18:00~18:30
1/5 (日) 12:00~12:40
1/6 (月) 12:30~14:00
1/6 (月) 12:30~14:00

講習料金 (税込み)

特別料金：セミナー生の方、または12/21 (土) までに冬期講習をお申し込みされた方が対象になります。
一般料金：特別料金の条件を満たされない方が対象になります。

小学1~4年	小1 算国	小2 算国	小3 算国	小4 算国	小4 算国 理社 kulumo
特別料金	5,500円	5,500円	11,000円	11,000円	16,500円
一般料金	7,700円	7,700円	14,300円	14,300円	22,000円

小学5年C	算国	算国理社	算国理社 適性対策	算国理社 適性対策 特殊算特訓	小学5年B	算国	算国 理社 kulumo
特別料金	17,600円	26,400円	31,900円	35,200円	特別料金	11,000円	16,500円
一般料金	20,900円	30,800円	36,300円	40,700円	一般料金	14,300円	22,000円

小学6年受験	算国	算国理社	算国 適性対策	算国 適性対策 直前特訓	小学6年進学	算国英	算国英 理社 kulumo
特別料金	19,800円	28,600円	41,250円	44,000円	特別料金	15,400円	20,900円
一般料金	23,100円	33,000円	46,750円	49,500円	一般料金	18,700円	26,400円

	12月										～	1月					
	22日	23月	24火	25水	26木	27金	28土	29日	30月	5日		6月	7火	8水	9木	10金	
小1・2	算国	算国	休校日					補習		休校日	算国	テ+直					
小3・4				算国	算国	算国	算国	補習			テ+直						
小5B				算国	算国	算国	算国	補習			公開テ	テ直し					
小6進学				英算国	英算国	英算国	英算国	補習			公開テ	テ直し					
小4～6				kulumo 理社													
小5C	算国	特殊算		算国	算国	算国	算国	算国	算国		補習	公開テ	テ直し		適性	適性	
小6受験	算国			算国	算国	算国	算国	算国	算国		算国	特訓	特訓	QA	QA	QA	QA

【現小6生専用】 中学準備講座のご案内

「中学準備講座」は、翌4月から中学生となる現小学6年生のための講座です。中学進学に備えて受験生も受験生でない方も、中学内容を先取りすることで難易度の上がる中学内容でのつまづきを事前に防ぐことができます。中学入学前に効率よく勉強するコツを伝授します！

スケジュール

	～1月	2月	3月	4月～
受験生	天城・大安寺・操山 1/11(土) 県立中入試	1/13(月)～ 中学準備講座	2/4(火)～ 中学準備講座 新中1生 全員で中学準備！	3/22(土)～ 春期講習 新中1内容 を先取り
非受験生 (進学クラス生)	広島大附属福山中 1/11(土)～ 広大附属福山中 対策授業	2/3(月) 広大福山中入試		新中1の スタート ダッシュ！
非受験生 (進学クラス生)	1/13(月)～ 中学準備講座			

授業内容 小学生内容の復習と中学内容の先取り

日程 1/13(月)より順次スタート！

国語	月曜	17:00～18:10 (70分)	社会	月曜	18:20～18:50 (30分)
算数	火曜	17:00～18:10 (70分)	理科	火曜	18:20～18:50 (30分)
英語	木曜	17:00～18:10 (70分)	NT(直しタイム)	木曜	18:10～18:40 (30分)

※ 英語は2クラス編成になります。1/16の初回授業時にクラス分けテストを行います。
 ※ 4月より新中学1年生の時間割となりますので、曜日・時間の変更がございます。

申し込み方法 冬期講習会の受講申込書の「小6 中学準備講座」欄に○印をつけてご提出ください。

授業料 1～3月までの授業料(1か月分)
5科目 20,350円(税込) 教材費:1,650円(5科目・税込)

↓

冬期講習受講の方は1月分授業料を50%引きの10,175円!

2 中学生 一斉授業

勉強、部活動と何かと多忙になります。2学期の復習と3学期の先取りを行い、学習がスムーズに進められるようフォローします。来る高校受験に向けて有意義な夏休み学習を行います！

直しタイム (NT)

KLC セミナーでは、宿題・チェックテストを最後までやり切ります。
講習2日目以降の授業後30分で宿題のやり直しやチェックテストの解き直しを行います。

おかし&修了テスト【中1・2】

冬期講習で行った内容を中心とした終了テストを行います。テスト結果は1/11からの通常授業のクラス分けの資料となります。テスト後に解き直しを行い、間違えた問題を「できる」に変えていきます。テストを受験された方全員が対象となります。

補習日

欠席された授業内容の補習や、質問対応をいたします。
1/5 (日)【中1・2】 16:00～18:00
【中3】 13:00～15:00

おかし・志望校判定テスト【中3】

「おかし」は、岡山県の公立高校入試に対応した内容の模擬試験です(別紙参照)。
「志望校判定テスト」は、KLCが独自に作成したテストとなり、受験料は無料です。テスト直しを行います。

中1～3年生 「おか模試」の受験料が別途3,300円必要となります。

クラス分け

中学生の英数国の授業は、昼に発展Cクラス、夜に標準Bクラスで行います。都合が合わない場合はもう一方のクラスでご参加ください。座席数に限りがございますので、別クラスへの参加をご希望の場合は前日までにご連絡ください。なお、昼は発展Cレベル、夜は標準Bレベルでの授業となりますことをご了承ください。

中学1年生 受験準備クラス 発展Cクラス・標準Bクラス

12/22 (日)・23 (月)・25 (水)	
理科・社会	18:50～21:40 (各80分)
12/26 (木)～30 (月)	
英語・国語・数学C	13:40～17:00 (各60分)
NT (直しタイム)	17:00～17:30 (授業後30分)
英語・国語・数学B	18:00～21:20 (各60分)
NT (直しタイム)	21:20～21:50 (授業後30分)

中1の2学期までの復習で2年生への準備！

中学2年生 受験準備クラス 発展Cクラス・標準Bクラス

12/22 (日)・23 (月)・25 (水)	
社会・理科	18:50～21:40 (各80分)
12/26 (木)～30 (月)	
数学・英語・国語C	13:40～17:00 (各60分)
NT (直しタイム)	17:00～17:30 (授業後30分)
数学・英語・国語B	18:00～21:20 (各60分)
NT (直しタイム)	21:20～21:50 (授業後30分)

中2の2学期までの総復習で受験学年へのスタンバイ！

中学1年生 Express 選抜型速習クラス 中1～2年内容を取取り学習！

12/22 (日)・23 (月)・25 (水)		12/26 (木)～30 (月)	
理科・社会	18:50～21:40 (各90分)	国語・数学・英語	14:50～18:10 (各60分)
		NT (直しタイム)	18:10～18:40 (授業後30分)

※ Expressクラスでは選別テストでの基準点を80点以上としております。詳細はお尋ねください。
※ 国・理・社は中1受験準備クラスと合同です。

集中して暗記できるとご好評！ 今回も開催します！

中学生共通オプション 理社暗記特訓 1/10 (金) 19:10～21:20 (各60分)

開催ごとにご好評いただいている暗記講座になります。3学期の学年末テストの範囲で暗記すべき必須項目を集中的に暗記します。
「暗記なんて自分で出来るでしょ!?!」とええがち。勉強するしかない塾の環境で効率よく学習する方法を学んでいただけます！

12/25 (水) ~ 30 (月)

【標準 B クラス】 数学・国語・英語・理科・社会

9:40~15:50 (各 60 分) ※昼休憩 40 分

【発展 C クラス】 国語・英語・数学・社会・理科

9:40~15:50 (各 60 分) ※昼休憩 40 分

NT (直しタイム)

15:50~16:50 (授業後 60 分)

1/7 (火) ~ 10 (金)

おすすめ! 入試でつまづきやすい単元を集中演習 & 解説

中 3 オプション 超重要分野特化型講座 (5 科)

17:20~21:40 (各 80 分) 英数 各 3 回 国理社 各 2 回

数学: データの活用、英語: 現在完了・仮定法、国語: 作文・記述問題、理科: 電池・イオン、社会: 資料読解・記述問題 など、入試頻出分野に特化して実戦演習を行います。新学習指導要領になり、大学入試共通テストを意識した難解な問題が増えております。新傾向に対応したオススメ講座です。

		12 月								~	1 月							
		22 日	23 月	24 火	25 水	26 木	27 金	28 土	29 日	30 月	5 日	6 月	7 火	8 水	9 木	10 金	11 土	
中 1	おか模試				理社	英数国	英数国	英数国	英数国	英数国	補習	公開テ				理社暗記	テ直し	
	理社		理社															
中 2	おか模試				理社	英数国	英数国	英数国	英数国	英数国	補習	公開テ				理社暗記	テ直し	
	理社		理社															
中 3	おか模試				英数国	英数国	英数国	英数国	英数国	英数国	補習	公開テ	オプショ	オプショ	オプショ	オプショ	理社暗記	テ直し
					理社	理社	理社	理社	理社	理社								

補習日

欠席された授業の補習やテスト直しを行います

中 1・2 1/5 (日) 16:00~18:00

中 3 1/5 (日) 13:00~15:00

【中 1・2】 おか模試 & 修了テスト

入試レベルのチェックと総まとめテストを行います

おか模試

中 1・2 12/22 (日) 12:00~16:30

修了テスト直し

修了テスト

中 1・2 1/6 (月) 12:00~16:00

中 1 1/11 (土) 17:30~19:00

中 2 1/11 (土) 19:30~21:00

【中 3】 おか模試 & 志望校判定テスト

入試前最後の模試を行います。冬期講習の最終仕上げをチェック!

おか模試

12/22 (日) 12:00~16:30

志望校判定テスト

1/6 (月) 12:00~16:40

志望校判定テスト直し

1/11 (土) 13:00~15:00

講習料金 (税込み)

特別料金: セミナー生の方、または 12/21 (土) までに冬期講習をお申し込みされた方が対象になります。
一般料金: 特別料金の条件を満たされない方が対象になります。

学年	3 教科	5 教科	5 教科 理社暗記特訓	学年	3 教科	5 教科	5 教科 超特化型講座
中学 1~2 年	特別料金 20,900 円 一般料金 24,200 円	特別料金 29,700 円 一般料金 34,100 円	特別料金 31,900 円 一般料金 36,300 円	中学 3 年	特別料金 24,200 円 一般料金 28,600 円	特別料金 37,400 円 一般料金 42,900 円	特別料金 49,500 円 一般料金 55,000 円

※中 1Express も同料金となります。

3 高校生 一斉授業

高校1・2年生は次学年に向けての重要な準備期間が冬休みになります。今までの内容を復習し、次学年の学習計画を立てましょう。高校3年生は「共通テスト対策」に特化しましょう！

高校1年生 (発展：C1クラス・標準：C2クラス)

数学 (C1/C2) (2講座分) 三角比・図形、確率を中心に演習	18:50～21:40	英語 (C1/C2) (2講座分) C1：英文法総復習、英文解釈・長文読解 C2：文法（時制・助動詞・準動詞）、文法（関係詞・比較・仮定法）	18:50～21:40
現代文 入試問題の早期演習	18:50～20:10	古典 文章読解を通して古文文法を復習	20:20～21:40
物理基礎 物理の基本となる力学復習	18:50～20:10	化学基礎 理論化学の基本を学習	20:20～21:40
情報Ⅰ 共通テスト対策のプログラミング演習（Life is Tech 使用）	18:50～21:40		

12月										1月					
22日	23日	24日	25日	26日	27日	28日	29日	30日	～	5日	6日	7日	8日	9日	10日
情報Ⅰ	情報Ⅰ	休校日	英語	英語	英語	現代文	現代文	現代文	休校日	数学	数学	数学	物理	物理	物理
情報Ⅰ	情報Ⅰ		英語	英語	英語	古典	古典	古典		数学	数学	数学	化学	化学	化学

高校2年生 (発展：C1クラス・標準：C2クラス)

数学 (C1/C2) (2講座分) ベクトル、微分・積分を中心に演習	18:50～21:40	英語 (C1/C2) (2講座分) 語法・文法演習、長文演習	18:50～21:40
現代文 入試レベル現代文記述演習	18:50～20:10	古典 入試レベル古文読解・記述演習	20:20～21:40
物理 【理系】力学の入試レベル演習	18:50～20:10	化学 【理系】熱化学の入試レベル演習	20:20～21:40
情報Ⅰ 共通テスト対策のプログラミング演習（Life is Tech 使用）	18:50～21:40		

12月										1月					
22日	23日	24日	25日	26日	27日	28日	29日	30日	～	5日	6日	7日	8日	9日	10日
現代文	現代文	休校日	現代文	情報Ⅰ	情報Ⅰ	数学	数学	数学	休校日	物理	物理	物理	英語	英語	英語
古典	古典		古典	情報Ⅰ	情報Ⅰ	数学	数学	数学		化学	化学	化学	英語	英語	英語

おすすめ！ 情報Ⅰ対策

【ICT教材 ライフイズテック使用】
2025年度共通テストより始まる「情報Ⅰ」の対策は手薄になりがちです。したがって、高1・2年生のうちから情報Ⅰ対策を始めて、高3のときには主要教科の対策に集中できる環境づくりをおすすめします。

高校 3 年生

冬は「共通テスト対策」に特化！

英語 (2 講座分) 18:50~21:40

共通テスト特有の「速読」長文読解を大別別に対策

数学ⅠA 18:50~20:10

共通テスト数学の長文読解を要する数学特訓

数学ⅡBC 20:20~21:40

出題されやすい問題パターンを最終チェック

現代文 18:50~20:10

選択肢の絞り方を最終チェック

古典 20:20~21:40

文章全体から読解する近年の共通テストパターン演習

化学基礎 [1/8] 18:50~21:40、[1/9] 20:20~21:40

「物質の変化」を中心に本番形式で演習&解説

理系化学 17:20~18:40

共通テストに対応した最終チェック&解説

理系物理 [12/23] 18:50~21:40、[12/25] 17:20~18:40

共通テストに対応した最終チェック&解説

日本史 [1/5] 15:50~18:40、[1/6] 17:20~18:40

マーク問題演習を通して最終チェック！

世界史 17:20~18:40

マーク模試演習を通して最終チェック！

12 月										1 月					
22 日	23 月	24 火	25 水	26 木	27 金	28 土	29 日	30 月	~	5 日	6 月	7 火	8 水	9 木	10 金
		休校日		理系物理							日本史				
	理系物理		数学ⅠA	数学ⅠA	数学ⅠA	英語	英語	英語	休校日	日本史	日本史		世界史	世界史	世界史
	理系物理		数学ⅡBC	数学ⅡBC	数学ⅡBC	英語	英語	英語		理系化学	理系化学	理系化学	化基②		
										現・古	現・古	現・古	化基②	化基②	

共通テスト シミュレーション講座

各講座：140分

共通テスト直前の1週間で予想問題を本番通りの時間で演習&解説。直前だからこそ価値のあるポイントを伝授！

数学ⅠA 1/11 (土) 15:00~17:30

数学ⅡBC 1/11 (土) 18:00~20:30

英語 1/14 (火) 18:00~20:30

化学基礎 1/12 (日) 15:00~17:30

理系物理 1/15 (水) 18:00~20:30

理系化学 1/12 (日) 18:00~20:30

日本史 1/12 (日) 18:00~20:30

世界史 1/13 (月) 18:00~20:30

国語 1/16 (木) 18:00~20:30

講習料金 (税込み)

特別料金：セミナー生の方、または12/21(土)までに冬期講習をお申し込みされた方が対象になります。
一般料金：特別料金の条件を満たされない方が対象になります。

高校 1~2 年	1 講座	特別料金 6,600 円 一般料金 11,550 円	高 1~2 : 5 講座以上 取り放題プラン	特別料金 33,000 円 一般料金 57,750 円	取るほどお得！！ 「数学・英語・現代文・古典・情報」=7 講座で 46,200 円のところ 33,000 円の定額制！		
	冬期講習	1 講座	特別料金 9,900 円 一般料金 11,550 円	高 3 : 6 講座セット料金	特別料金 55,000 円 一般料金 66,000 円	高 3 : 9 講座以上 取り放題プラン	特別料金 77,000 円 一般料金 99,000 円
共通テスト シミュレーション講座	1 講座	特別料金 5,500 円 一般料金 6,600 円	上記の冬期講習を 55,000 円以上受講者特典！ 高 3 : 4 講座以上 取り放題プラン	特別料金 22,000 円 一般料金 26,400 円			

高校生の「冬休み」学習プランについて

2025年1月より「新・大学入試共通テスト」が実施されます。これまでのセンター試験や2024年までの共通テストと比較して、**読解力・速読力・情報分析/統合力**が求められます。結果、高校生の早い段階から、つまり「**高1から大学受験が始まっている**」と言えます。この冬休みを有意義にするためにも**綿密な学習プラン**を立てましょう！

数学

問題文の長文化による「**数学+国語**」的**読解力**が必須に！

高1生	高2生	高3生
三角比、図形、確率といった2学期に学習した分野を中心に復習をしましょう。高校数学では学習後すぐに完璧に定着させるのが難しいのも事実。早めの復習を習慣づけましょう。	ベクトル、微分・積分といった2学期に学習した内容の復習はゼットアイです。加えて、数学ⅠA・数学ⅡBCの全範囲を学習し終わるのがこの時期です。冬休みを含め、それ以降は「全範囲復習」を進めていきましょう。	本番の共通テストが迫っています。冬休みについては、共通テストのマーク問題対策に特化しましょう。問題文の長文化で国語力が必要になっています。速く、正確に出題意図を把握できるようにマーク演習を積みましょう！

英語

語彙数が**2,700語から6,200語**（1990年比）に**激増**！ **速読力**が合否を分ける！

高1生	高2生	高3生
高1生のこの時期は、ひたすら「文法力+語彙力」の強化が必須です。入試的な難問にトライする準備のために土台固めに特化しましょう！	「復習」がゼットアイです。分野としては「文法・構文読解・長文演習」に力点を置きましょう。入試基礎レベルでの演習をしながら復習するのがオススメ！	ひたすらにマーク演習を積む時期です。時間制限を意識して、「設問から読む」読解法が必須になってきます。そのためにも語彙力のチェックも必須！

国語

資料読解問題の追加で80→90分へ。「**速く解く力**」が必須！

高1生	高2生	高3生
古文文法の復習と現代文の読解慣れがカギになります。古文文法は暗記だけでもだめ、演習問題を解く中で必要な力を確認しましょう。	そろそろ入試レベルの問題にとりかかるべき時期に来ています。入試問題を解きながら、自分に足りない部分を把握し、復習につなげましょう。	現代文・資料読解問題・古文・漢文と大問が増えます。各設問ごとの時間配分を自分なりに作り上げること意識して演習問題を解きまくりましょう！

この冬休みでの復習をゼットアイおすすめします！

情報Ⅰ

2025年度より新設。国公立大学では必須のため**必ず対策**を！

高1生	高2生	高3生
学校で情報Ⅰを学習している最中という方が多いでしょう。学習中ですでに苦手意識を持っている人は、今のうちからゼットアイ復習しましょう。まずは 苦手にしやすいプログラミングからの復習 がオススメ！	情報Ⅰを高1時に習ったものの“忘れている”人がほとんどではないでしょうか。高3になれば、5教科の受験対策で手一杯になります。 この冬休みから情報Ⅰの復習に取りかかる ことを強くお勧めします！	いよいよ情報Ⅰの初年度入試が実施されます。対策問題がほとんどないのが実情です。KLCで実施しているLife is Techの 予想問題演習で最終チェック をすることをお勧めします。

4 個別指導 & kulumo

KLC セミナーの個別指導は、一斉授業や kulumo との併用がオススメ！
 新学年が始まる前に苦手を克服しませんか？

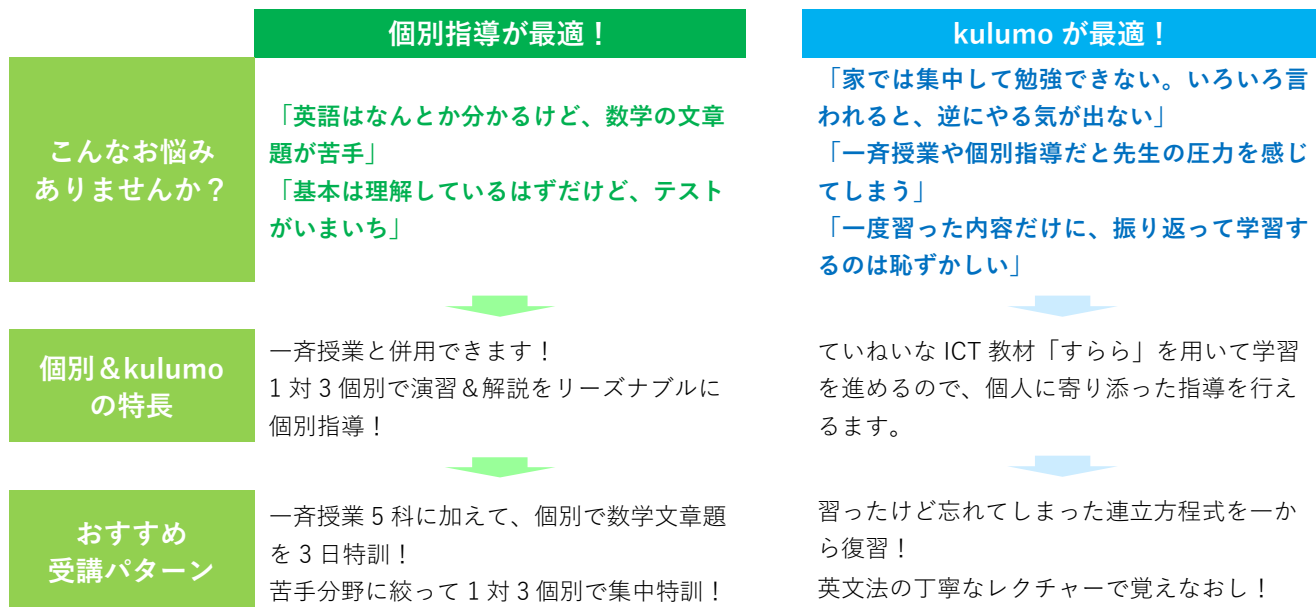

受講方法 1 カウンセリング（または面談）をお申し込みください。

個別指導・kulumo を申し込まれる場合、カウンセリングまたは面談にてお子様の学習状況をお聞きしたのち、最適な個別指導のご提案をいたします。

受講方法 2 日程表よりご都合の良い時間をお選びください。

個別指導と kulumo は「3 コマ=1 講座」となりますので、ご都合の良い日付、時間をお選びください。

12 月									~	1 月					
22	23	24	25	26	27	28	29	30		5	6	7	8	9	10
日	月	火	水	木	金	土	日	月		日	月	火	水	木	金
		休校日	← 個別指導・kulumo 期間 →						休校日	← 個別指導・kulumo 期間 →					

個別	A 타임 15:50~17:10 / B 타임 17:20~18:40 / C 타임 18:50~20:10 / D 타임 20:20~21:40
kulumo	A 타임 15:50~17:10 / B 타임 17:20~18:40 / C 타임 18:50~20:10

受講方法 3 受講申込書の提出

「受講申込書」に必要事項をご記入の上、KLC セミナー倉敷校までご提出ください。

個別指導 & kulumo 受講の注意点

- ・「1コマ（80分）×3回の授業＝1講座」となります。
- ・お申込みいただいた日程を変更することはできません。受講が可能な日程をご確認の上、お申し込みください。
- ・1講座につき1科目になります。
- ・授業に遅刻または欠席せざるを得ない場合は、必ず授業開始前にお電話にてご連絡下さい。やむを得ない理由で個別授業を欠席なさった場合には、1講座につき1回限り振替授業をいたします。
- ・座席には限りがございます（先着順）ので、お早めにお申し込みください。

講習料金（税込み）

個別指導	1:3		1:1		1:3【併用割引】		1:1【併用割引】		
	非受験学年	受験学年	非受験学年	受験学年	非受験学年	受験学年	非受験学年	受験学年	
特別料金	1 講座	11,000 円	13,200 円	14,300 円	16,500 円	8,800 円	11,000 円	12,100 円	14,300 円
	2 講座	20,900 円	24,200 円	27,500 円	30,800 円	16,500 円	20,900 円	23,100 円	26,400 円
	3 講座	29,700 円	34,100 円	39,600 円	44,000 円	23,100 円	29,700 円	33,000 円	37,400 円
	4 講座	37,400 円	42,900 円	50,600 円	56,100 円	28,600 円	37,400 円	41,800 円	47,300 円
一般料金	1 講座	14,300 円	16,500 円	17,600 円	19,800 円	11,000 円	14,300 円	15,400 円	17,600 円
	2 講座	24,200 円	28,600 円	31,900 円	35,200 円	19,800 円	24,200 円	27,500 円	30,800 円
	3 講座	34,100 円	39,600 円	45,100 円	49,500 円	27,500 円	34,100 円	38,500 円	42,900 円
	4 講座	42,900 円	48,400 円	56,100 円	61,600 円	33,000 円	42,900 円	47,300 円	52,800 円

kulumo	kulumo		kulumo【併用割引】		
	非受験学年	受験学年	非受験学年	受験学年	
特別料金	1 講座	7,700 円	9,900 円	5,500 円	7,700 円
	2 講座	13,200 円	16,500 円	9,900 円	12,100 円
	3 講座	17,600 円	22,000 円	14,300 円	16,500 円
	4 講座	22,000 円	26,400 円	18,700 円	20,900 円
一般料金	1 講座	9,900 円	12,100 円	7,700 円	9,900 円
	2 講座	16,500 円	19,800 円	12,100 円	15,400 円
	3 講座	20,900 円	26,400 円	17,600 円	19,800 円
	4 講座	26,400 円	30,800 円	22,000 円	25,300 円

- ・特別料金 セミナー生の方、または 12/21（土）までにお申込みされた方が対象となります。
- ・一般料金 特別料金の条件を満たされない方が対象となります。

【併用割引について】

個別	一斉授業との併用の場合	一斉授業の料金に併用割引料金を加算します。
	1:3 個別と 1:1 個別の併用の場合	1:1 個別の料金に 1:3 個別の併用割引料金を加算します。
kulumo	一斉授業・個別指導との併用の場合	併用割引料金を適用します。

5 お申込み方法

1. KLC セミナー倉敷校にお電話にてお問い合わせください。

フリーダイヤル **0120-790-714** (受付時間 14:00～22:00)



2. 小中学生は「テスト会&保護者面談」、高校生は「個別カウンセリング」にお越しください。

小中学生

保護者の方には面談にて KLC の指導方針や講習会の進め方、高校受験・大学受験の情報をご説明いたします。その間お子様には学力判定テスト(小学生：算国/中学生：数英)を受けていただきます。その後、テスト結果をもとにおすすめの受講講座をご提案いたします。なお、テストの結果によってご希望の講座を受講できない場合もございますので、ご了承ください。

毎週日曜日 10:00～11:30 など
他のお時間でも 1.5 時間でご対応いたします。



3. 通年講座の体験授業を受けていただくこともできます。

12月21日(土)までは通年講座を実施しております。

説明会や個別カウンセリング後の日程により、通年講座の授業を体験していただくこともできます。



4. 冬期講習の受講申込書をご提出ください。

受講講座をお決めいただき、受講申込書に必要事項をご記入の上、校舎へご提出ください。



5. コミュニケーションアプリ Comiru をインストールしてください。

KLC と保護者様とのご連絡等はコミュニケーションアプリ「Comiru」を使用しております。

別紙のインストール方法をご参照の上、インストールお願いいたします。

講習費用、振込先などの情報を後日ご案内いたします。



6 学習環境

授業だけではない KLC の学習環境

自習室

自習室は、静かで集中できる環境を心がけております。そのため、私語は厳禁、イヤホンで音楽を聴いたりすることも禁止です。その他、飲食厳禁、スマートフォンの利用も禁止しております。

1F 自習室

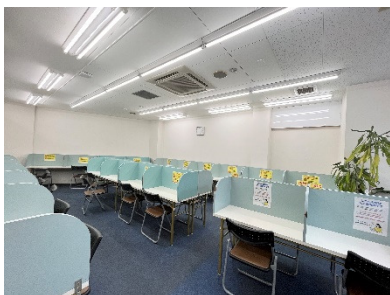

受付、個別教室とのアクセスが良い 1F に設置
開校時間中はセミナー生なら誰でも使用できます。

高3生 専用自習室

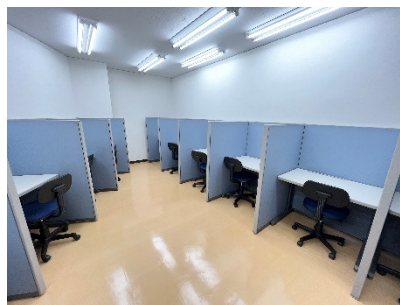

特に集中できる環境が望まれる
高校3年生専用自習室も完備。
座席数限定のため、受験生に好評です。

欠席補習・NT（直しタイム）

KLC セミナーでは、やり残し、やりっぱなしは認めていません。

授業を欠席した場合は「欠席補習」で、宿題やチェックテストのやり直しや質問は「NT（直しタイム）」で最後までやり切るためのサポートも充実しています。

NT（直しタイム）



お子様方の宿題やチェックテストのやり直しを
講師が巡回しながら指導していきます。

NT（直しタイム）



分からない問題については、解法のヒントを
示しつつ、考え方から指導しています。

■ 送り迎えの際のお願い

申し訳ございませんが、送り迎え用の駐車場はご用意しておりません。駅ロータリーや校舎南側の道路に一時停車して送り迎えしていただくようお願いいたします。校舎東側の道路への一時停車は、通行の妨げとなりますので、ご遠慮ください。

■ 入塾基準

KLC セミナーでは、学力・学習態度・学習習慣におきまして、入塾基準を設けさせていただいております。質の高い指導を行うためのものですので、何卒ご理解下さい。

